

Додаток 1
до Порядку складання бюджетної звітності розпорядниками
за державною бюджетних коштів, інвест- і фондальні
інституційного державного підприємства і пенсійного
страмування
проєкт I розряду II

Звіт
Про надходження та використання коштів загального фонду
(форма N 2д)
за I квартал 2023 року

Відокремлений структурний підрозділ "Вишньовський фаховий коледж Львівського національного університету природокористування
Вишня
Філія (інший відокремлений підрозділ)

за ЄДРПОУ
за КАТОПТ
за КОДІФ

КОДП	34387399
КАТОПТ	UA46080110030016158
КОДІФ	610

Установа
Територія
Організаційно-правова форма господарювання
Код та назва відомчої класифікації витратів та кредитування державного бюджету 220 - Міністерство освіти і науки України
Код та назва програмної класифікації витратів та кредитування державного бюджету 2201420 - Підготовка кадрів закладами фахової передвишньої освіти
Код та назва типової відомчої класифікації витратів та кредитування місцевих бюджетів -
Код та назва програмної класифікації витратів та кредитування місцевих бюджетів (код та назва Типової програмної класифікації витратів та кредитування місцевих бюджетів) -
Періодичність: кварталівна (прочісна)
Одиниця виміру: грн. коп.

Пояснення	КЕКВ та або ККК	Код рідка	Затверджено на звітний рік	Затверджено на звітний період (рік)	Залишок на початок звітного року	Найбільше коштів за звітний період (рік)	Касові за звітний період (рік)	Залишок на кінець звітного періоду (року)
Витрати та надання кредитів - усього	X	010	11741457.00	2853070.00	-	2495286.03	2495286.03	-
у тому числі:	2000	020	11741457.00	-	-	2495286.03	2495286.03	-
Поточні видатки	2100	030	-	-	-	-	-	-
Оплата праці і нарахування на зарплатню п.ч.т.	2110	040	-	-	-	-	-	-
Оплата праці	2111	050	-	-	-	-	-	-
Зарплата п.ч.т.	2112	060	-	-	-	-	-	-
Інші платежі за виконання функціональних обов'язків	2113	070	-	-	-	-	-	-
Судові витрати	2120	080	-	-	-	-	-	-
Нарахування на оплату праці	2200	090	11741457.00	-	-	2495286.03	2495286.03	-
Використання товарів і послуг								



No.	Particulars	Debit	Credit	Balance
1	To Balance b/d			1000
2	To Cash	500		1500
3	To Bank	300		1800
4	To Sales	200		2000
5	To Other Income	100		2100
6	To Depreciation	50		2150
7	To Provision for Doubtful Debts	20		2170
8	To Bad Debts	10		2180
9	To Interest on Loans	10		2190
10	To Dividend Income	10		2200
11	To Profit Reserve	100		2300
12	To Balance c/d			2300
13	By Cash		500	1800
14	By Bank		300	1500
15	By Sales		200	1300
16	By Other Income		100	1200
17	By Depreciation		50	1150
18	By Provision for Doubtful Debts		20	1130
19	By Bad Debts		10	1120
20	By Interest on Loans		10	1110
21	By Dividend Income		10	1100
22	By Profit Reserve		100	1000
23	By Balance b/d			1000

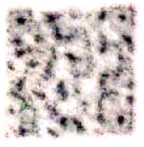

	1	2	3	4	5	6	7	8	9
Капітальні бідивитові (придбання)									
Капітальні будівництва (придбання) житла	3120	410							
Капітальні будівництва (придбання) інших об'єктів	3121	420							
Капітальні ремонт	3122	430							
Капітальні ремонт житлового фонду (придбання)	3131	480							
Капітальні ремонт інших об'єктів	3132	460							
Реконструкція та реставрація	3140	470							
Реконструкція житлового фонду (придбання)	3141	480							
Реконструкція та реставрація інших об'єктів	3142	490							
Реставрація пам'яток культурної спадщини та архітектури	3143	500							
Стороння державна діяльність (реклама)	3150	510							
Придбання землі та невикористаних акцій	3160	520							
Капітальні трансферти	3200	530							
Капітальні трансферти підприємствам (акціонерам, організаціям)	3210	540							
Капітальні трансферти організаціям державного управління	3220	550							
Капітальні трансферти організаціям державного управління	3230	560							
Капітальні трансферти громадським організаціям	3240	570							
Капітальні трансферти нестатевим	4100	580							
Внутрішні кредитування	4110	590							
Поворотні внутрішні кредити									
Надання кредитів органами державного управління інших рівнів	4111	600							
Надання кредитів підприємствам, установам, організаціям	4112	610							
Надання інших внутрішніх кредитів	4113	620							
Зовнішні кредитування	4210	630							
Надання зовнішніх кредитів	4210	630							
Всього кредитів	5000	650							



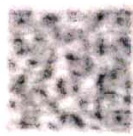

01/10/2023, 10:00:00 AM

01/10/2023, 10:00:00 AM

01/10/2023, 10:00:00 AM

01/10/2023, 10:00:00 AM

01/10/2023, 10:00:00 AM

01/10/2023, 10:00:00 AM
01/10/2023, 10:00:00 AM